QUELQUES MOTS DE L'AUTEUR, MICHEL VAN ZEVEREN

Comment est née la série «Ma vie en vert»?

J'avais envie d'explorer un chemin entre l'album et le roman pour la jeunesse, et proposer aux apprentis lecteurs une série de première lecture accessible et qui leur donne envie de tourner les pages.

Chaque tome peut être lu indépendamment puisque, dans chaque livre, il y a un petit résumé qui rappelle l'histoire et ses enjeux. Les tomes se répondent les uns aux autres par le biais de certaines allusions. Les enfants sentiront qu'ils entrent dans un univers qui a sa propre logique.

Pourquoi une histoire d'extraterrestres?

Cette histoire est au départ une idée de mon ami auteur, Thomas Lavachery: la Terre est envahie par des Martiens tout verts et qui marchent sur un seul pied, obligeant les humains à faire comme eux.

J'ai mis en scène une famille et j'ai imaginé comment elle pourrait se débrouiller face à cette invasion, quels subterfuges elle inventerait pour résister. À partir de là, j'ai réfléchi à ce que représentent les moyens de contrôle dans nos sociétés.

Des sujets sérieux, mais aussi de l'humour, des rimes et des énigmes, on retrouve la marque de fabrique de Michel Van Zeveren…

Ces questions d'actualité m'intéressent, mais j'essaie aussi de m'amuser et de distraire le lecteur. Être tout vert, c'est drôle en soi. L'humour est important dans la vie comme dans les livres.

Plus d'informations sur **www.ecoledesloisirs.fr**



COMMENT DEVENIR LECTEUR?

Tout le monde apprend à lire, mais comment devenir lecteur?

En lisant, pardi!

Décidons une fois pour toutes qu'il est possible d'arriver à donner le goût de lire à tous les enfants.

Michel Van Zeveren a relevé le pari de s'adresser aux lecteurs débutants en leur proposant une série de quatre livres qui les fera rire et réfléchir.

Alors, lisons toutes et tous joyeusement et sans réserve. Découvrons les histoires avec nos enfants, partageons-les avec eux.

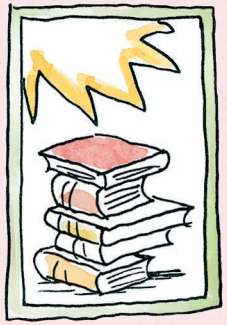

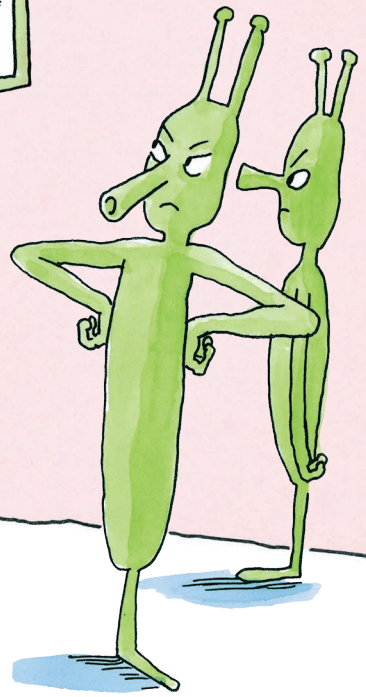

MA VIE EN VERT

«Ma vie en vert» est une aventure qui se déroule en quatre temps et qui s'adresse aux apprentis lecteurs. L'objectif du projet est d'accompagner les enfants sur le chemin de la lecture autonome. Le découpage et la mise en page de l'histoire ont fait l'objet d'un soin particulier: chapitres courts, texte aéré, illustrations qui permettent de faire des pauses et favorisent la compréhension du texte.

L'histoire de «Ma vie en vert» mêle l'imaginaire, l'humour et le quotidien. Il y est question d'invasion et de Martiens, de nourriture frelatée, de télévision qui espionne les citoyens et de bien d'autres choses.





Parution le 8 septembre 2021



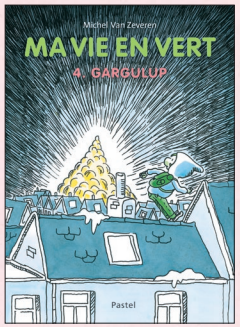

Parution au printemps 2022

11 € • 150 × 210 mm • 56 pages • relié



Pastel
l'école des loisirs



Michel Van Zeveren

MA VIE EN VERT

4 HISTOIRES, 4 LIVRES, UNE GRANDE AVENTURE

Pastel · *l'école des loisirs*