Une toise à l'éffigie de Léon

Émile Jadoul

Nous vous proposons une toise aux couleurs de Léon, le petit pingouin. Ainsi, vous pourrez mesurer les changements de toute la famille !

Listes / ingrédients :

1. Imprimez les différentes pièces

2. Découpez-les

3. Assemblez-les

4. Collez-les contre un mur

5. La toise est prête à être utilisée !



JE GR
AVEC



ANDIS

LÉON !

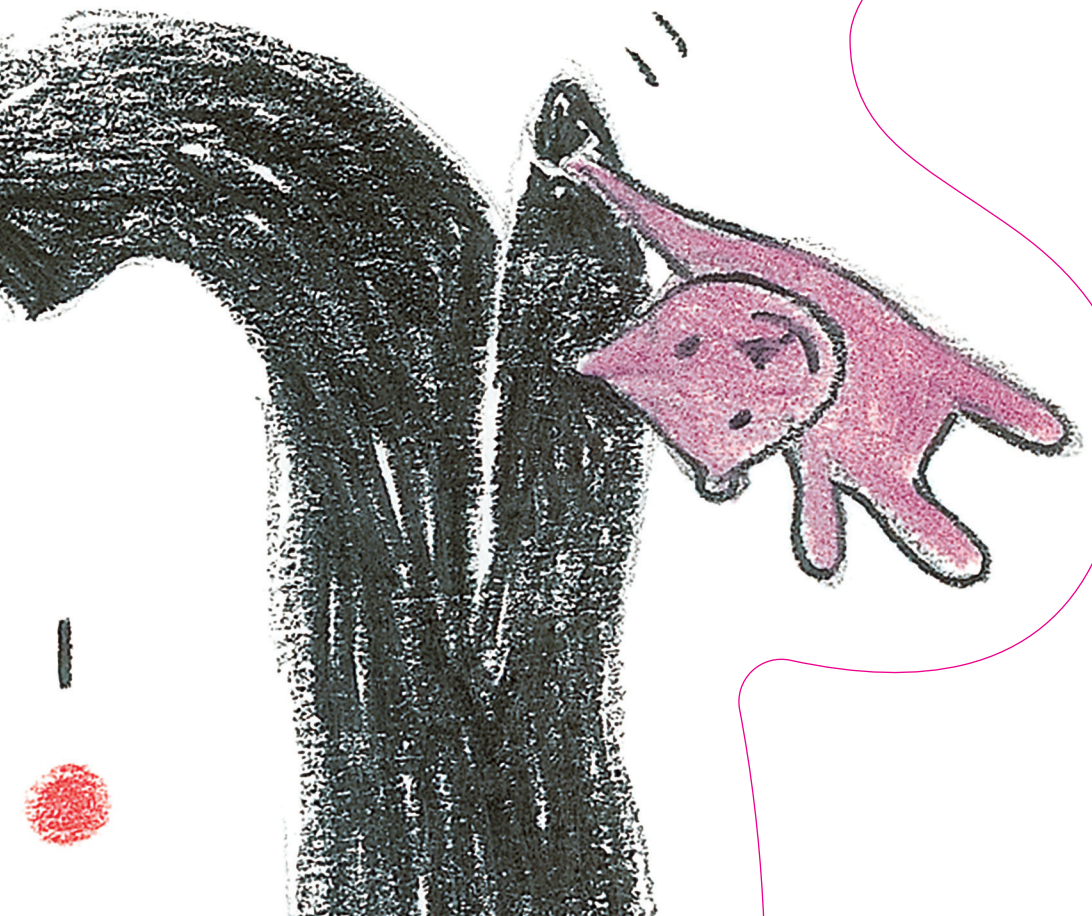

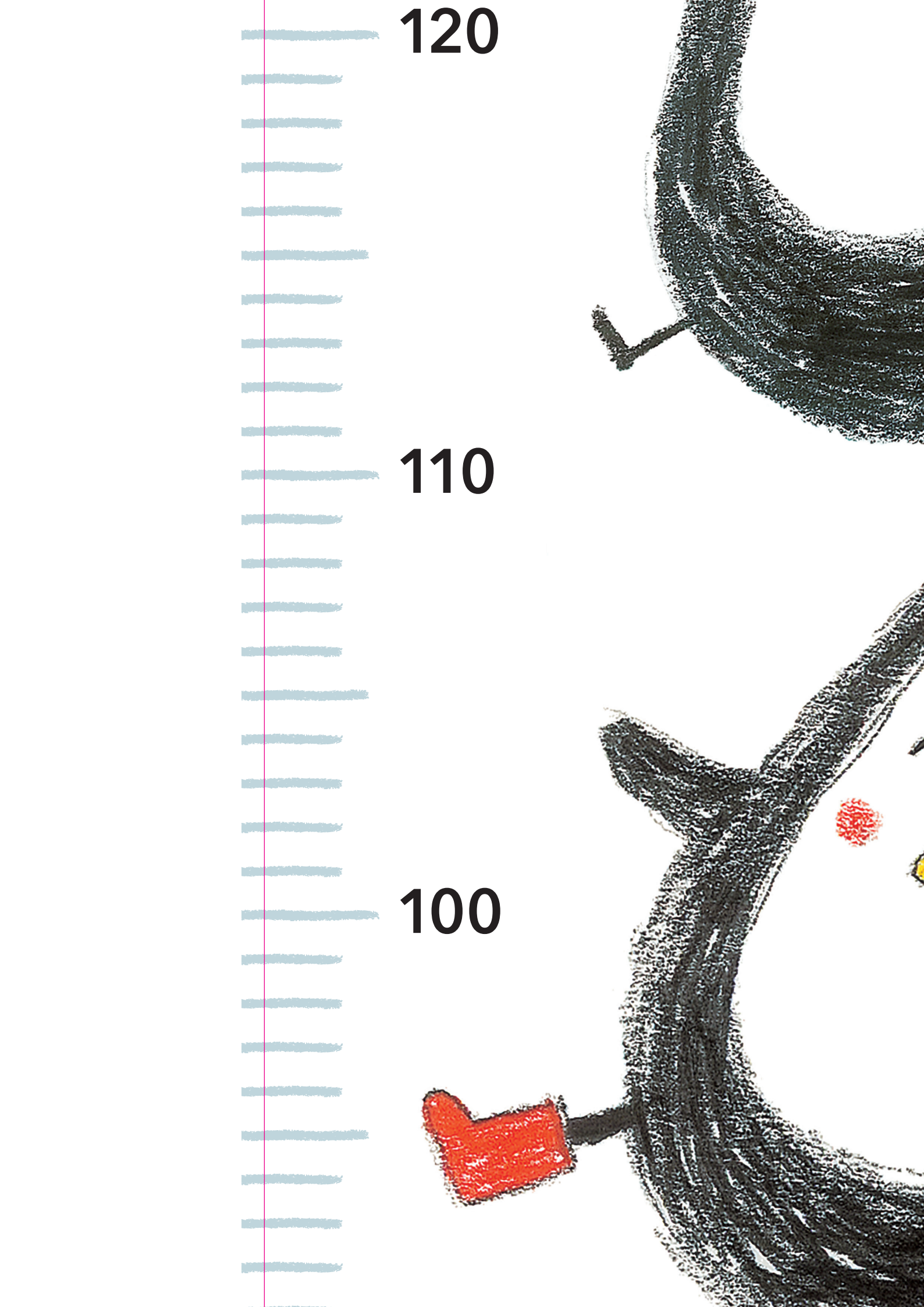
120
110
100



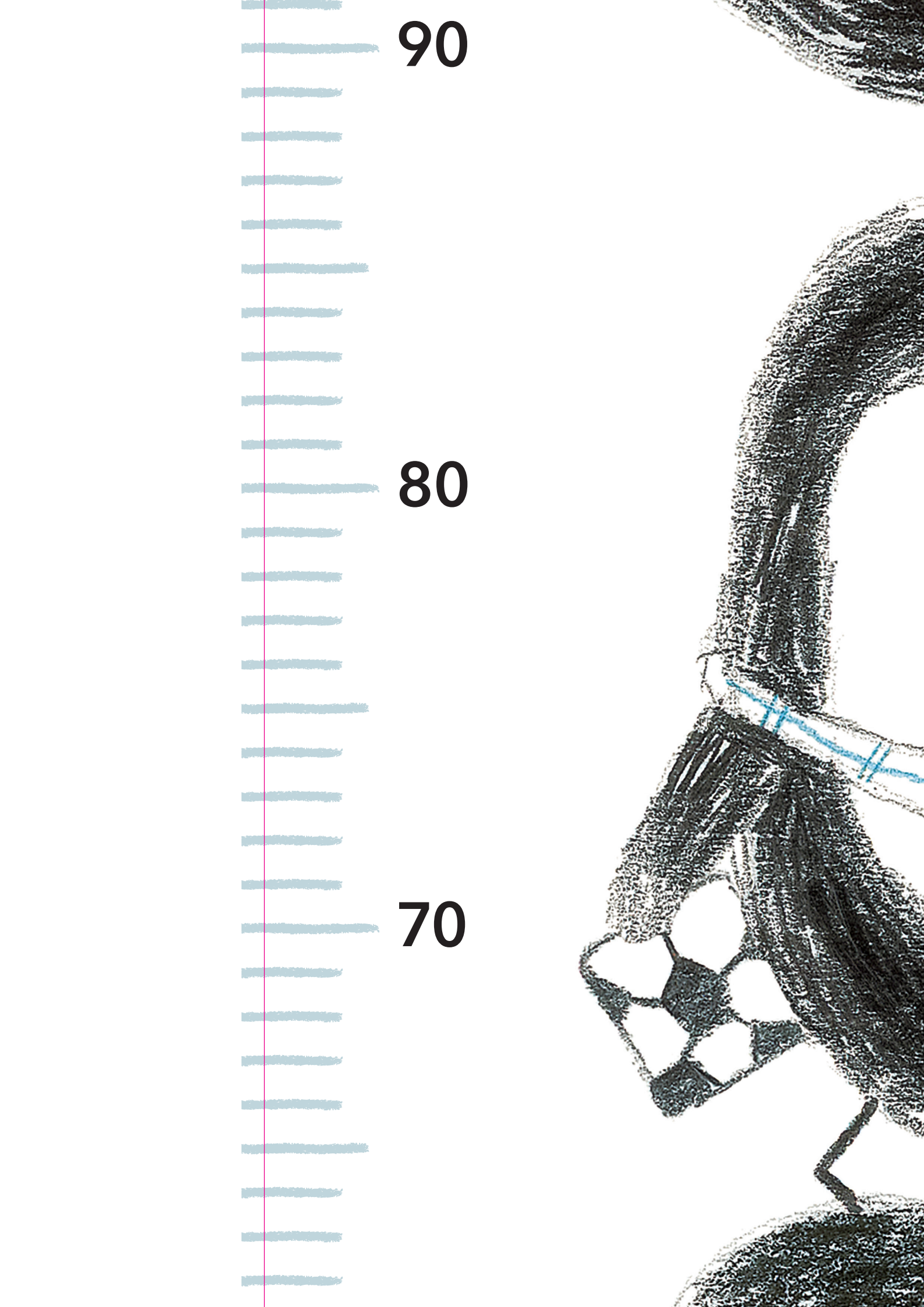
90
80
70

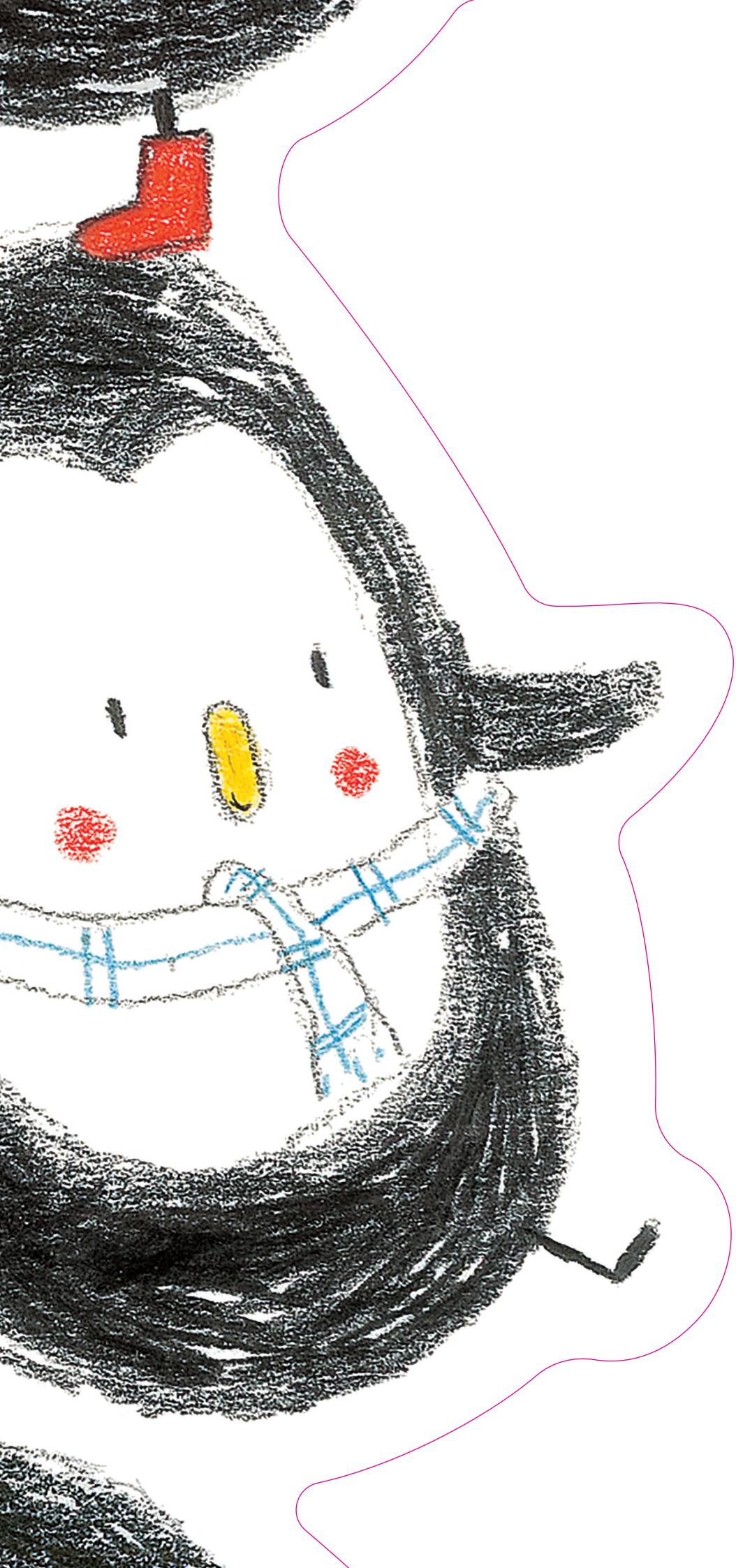


60
50



Pas

trations Émile Jadoul


stel

© Illus

