Un marque-page à imprimer

Astrid Desbordes, Magal Le Huche

Imprime et découpe ton marque-page. Colle-les deux parties dos à dos.

Tu as maintenant un super marque-page pour t'accompagner dans toutes tes lectures !



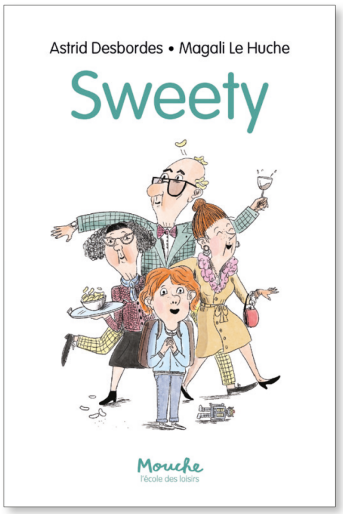

En librairie le 16 juin 2021

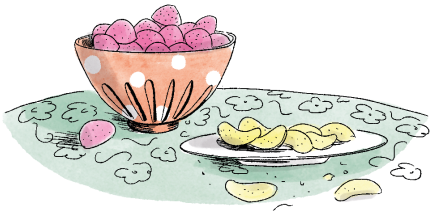

Mouche
l'école des loisirs

© Astrid Desbordes, Magali Le Huche