Envole toi avec souriceau !

Malika Doray

Fabrique un oiseau qui emmènera souriceau là où il veut.

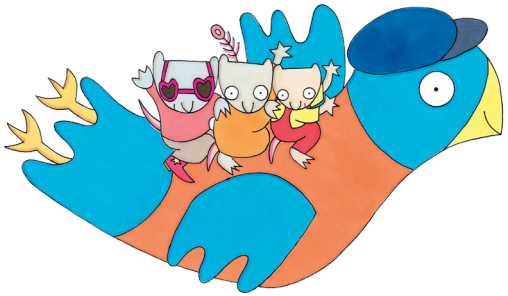

Matériel :

1. Une feuille de couleur A4

2. De la colle

3. Une paire de ciseaux

4. Un pinceau

5. Un stylo

6. De la peinture

7. Une feuille blanche

8. Une plume

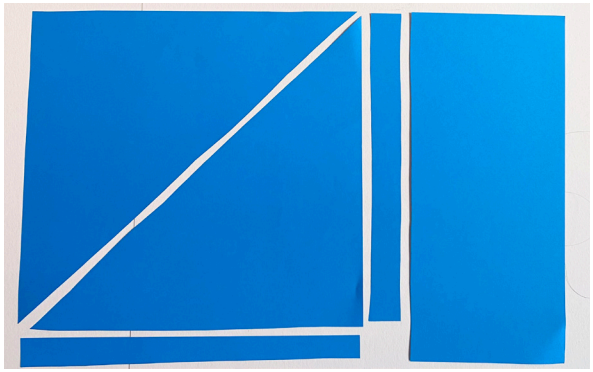

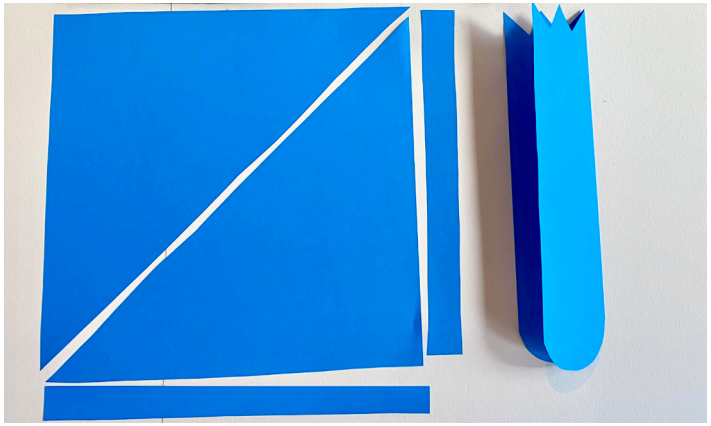

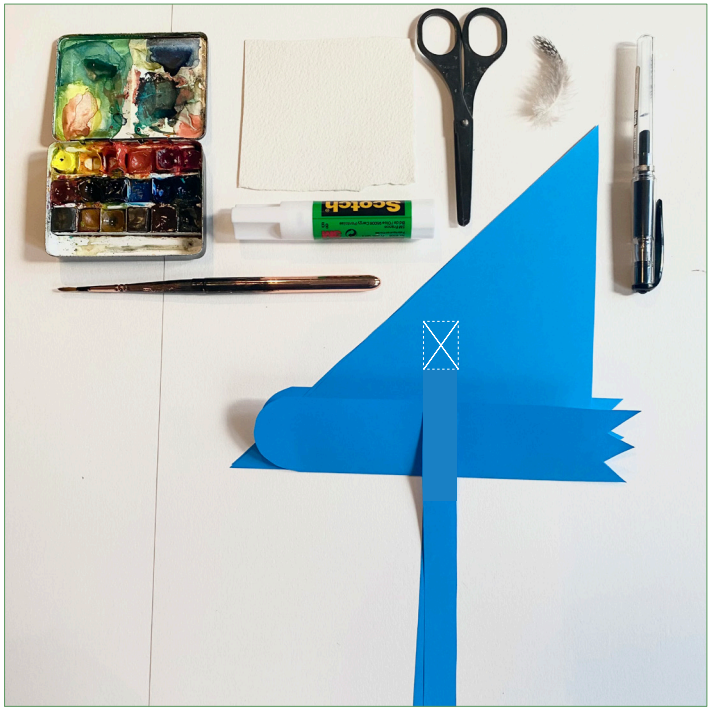

Afin de réaliser ton oiseau et ton souriceau, demande de l'aide à un adulte.

1. Découpe ta feuille de couleur en plusieurs morceaux : un carré que tu coupes de nouveau en deux pour faire deux triangles, deux fines bandes de 2 cm d'épaisseur et une bande plus large de 10 cm.

2. La bande la plus large sera le corps de ton oiseau. Plie-la en deux, découpe en arrondi pour faire la tête et en dents pour faire la queue.

3. Assemble les divers éléments comme sur la photo : colle le bout des languettes sous les ailes.

4. Dessine les yeux de ton oiseau et colle-les sur sa tête.

5. Dessine un petit souriceau sur la feuille blanche, colorie-le et colle une plume sur sa tête.

6. Et voilà, ton souriceau est prêt à s'envoler !

