

« Est-ce que tu veux être mon ami-e ?
C'est à moi ça, donne-le moi !
Je ne veux pas jouer avec toi.
On fait équipe ? »

Apprendre à partager, à rencontrer l'autre,
nous permettent de vivre ensemble.
Mais ce n'est pas tous les jours facile !
À *l'école des loisirs*, nous publions
des histoires où les héros vivent des aventures
qui te seront familières.
Eux aussi apprennent à vivre ensemble.

Les illustrations que tu vas découvrir sont tirées
de livres, elles parlent d'entraide, de tolérance,
à toi de trouver ce qui se cache dans ces images,
de dire ce que tu en penses, à toi aussi d'écouter
ce que les autres ressentent.

Après la visite, tu pourras rejoindre ces personnages
dans les livres et découvrir leurs histoires.

Belle visite !

l'école des loisirs



© *La fête de Billy*, Catharina Valckx, *l'école des loisirs*.

© *Loulou*, Grégoire Solotareff, *l'école des loisirs*.

© *Un ours à l'école*, Jean-Luc Englebert, Pastel . *l'école des loisirs.*



© *Papa !*, Philippe Corentin, *l'école des loisirs*.



© *Tout en haut*, Mario Ramos, Pastel . *l'école des loisirs.*



© *Un monde de cochons*, Mario Ramos, Pastel · *l'école des loisirs*.



© *Mère méduse*, Kitty Crowther, Pastel · *l'école des loisirs*.

© *Frédéric*, Leo Lionni, *l'école des loisirs*.

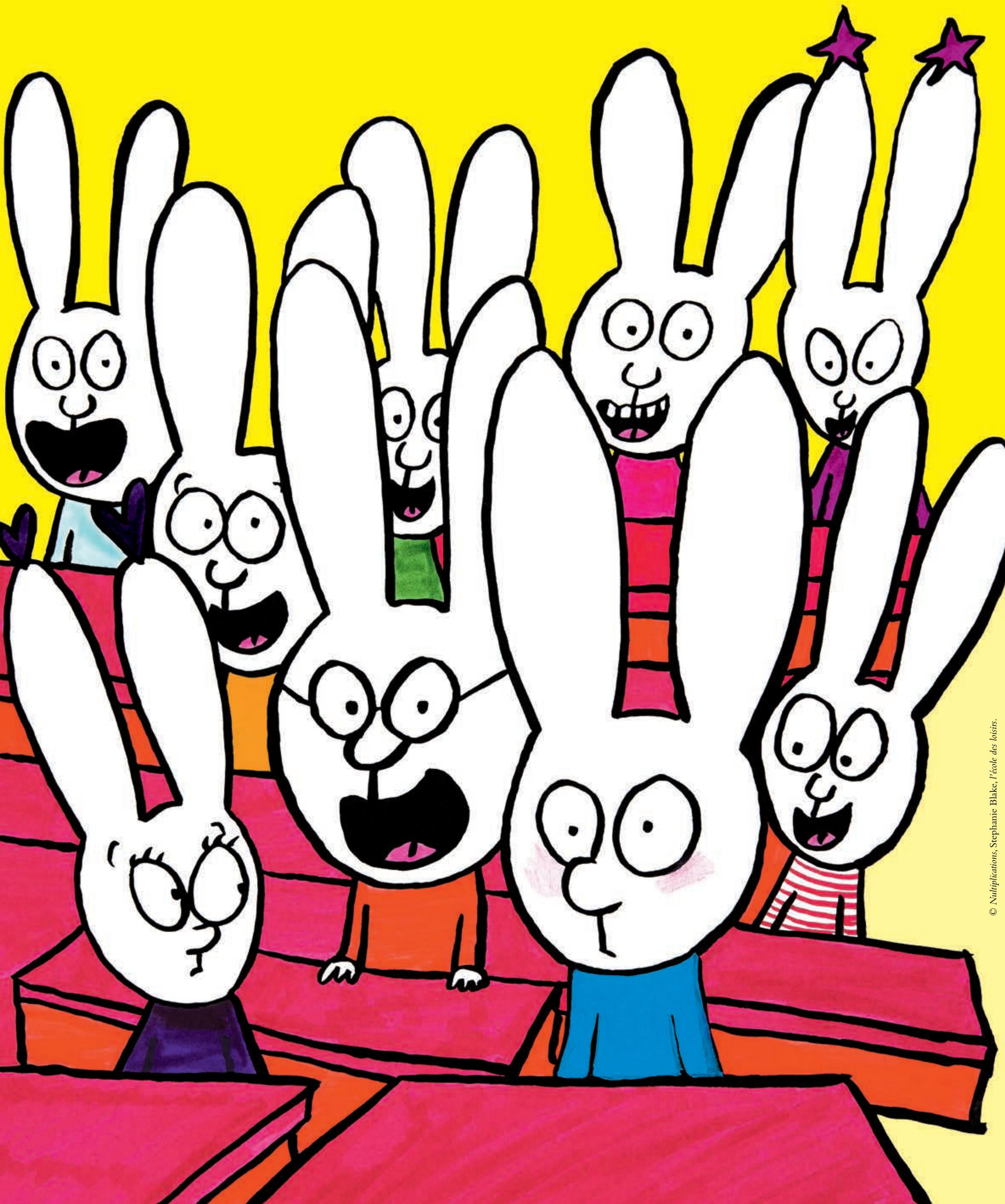

© *Nultiplications*, Stephanie Blake, *l'école des loisirs*.

© *Blaise et le château d'Anne Hiversère*, Claude Ponti, *l'école des loisirs*.

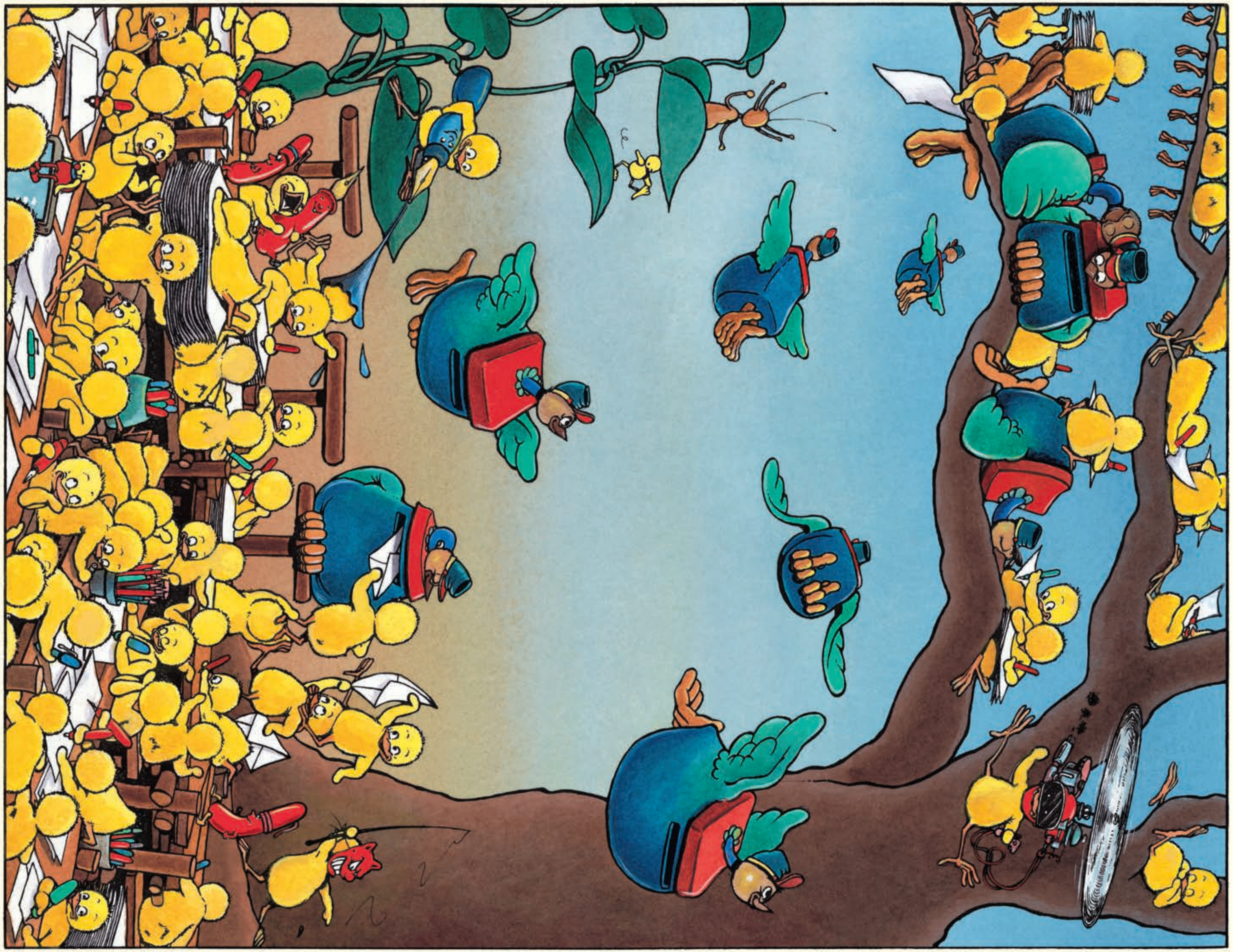

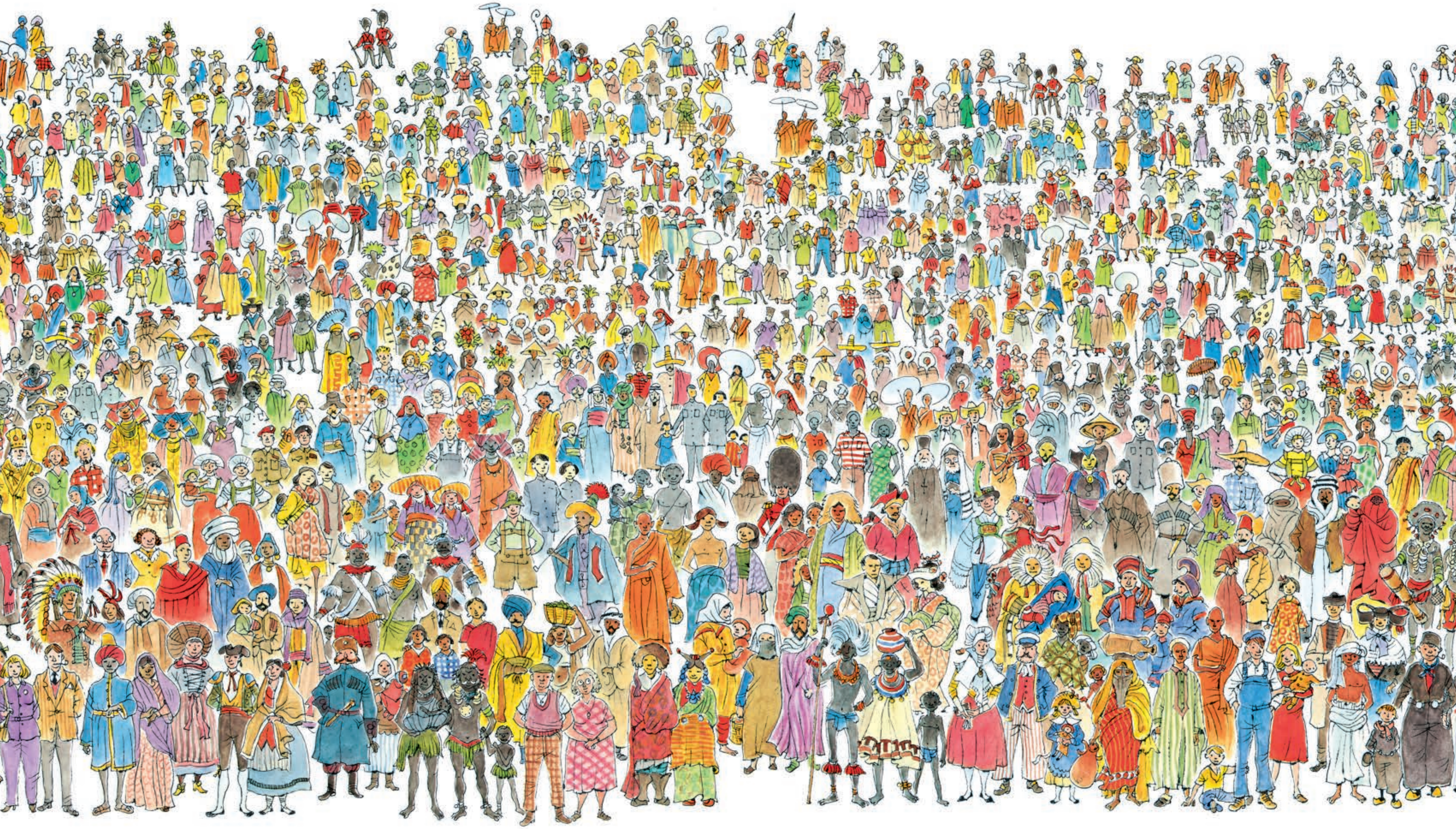

© *Sept milliards de visages*, Peter Spier, *l'école des loisirs*.

© *Juste un petit bout !*, Émile Jadoul, Pastel - *l'école des loisirs.*