Le labyrinthe d'Elmer

C'est l'anniversaire d'Elmer et ses amis ont organisé une fête dans la jungle. Aide-le à retrouver son chemin !

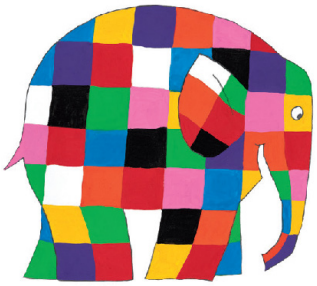

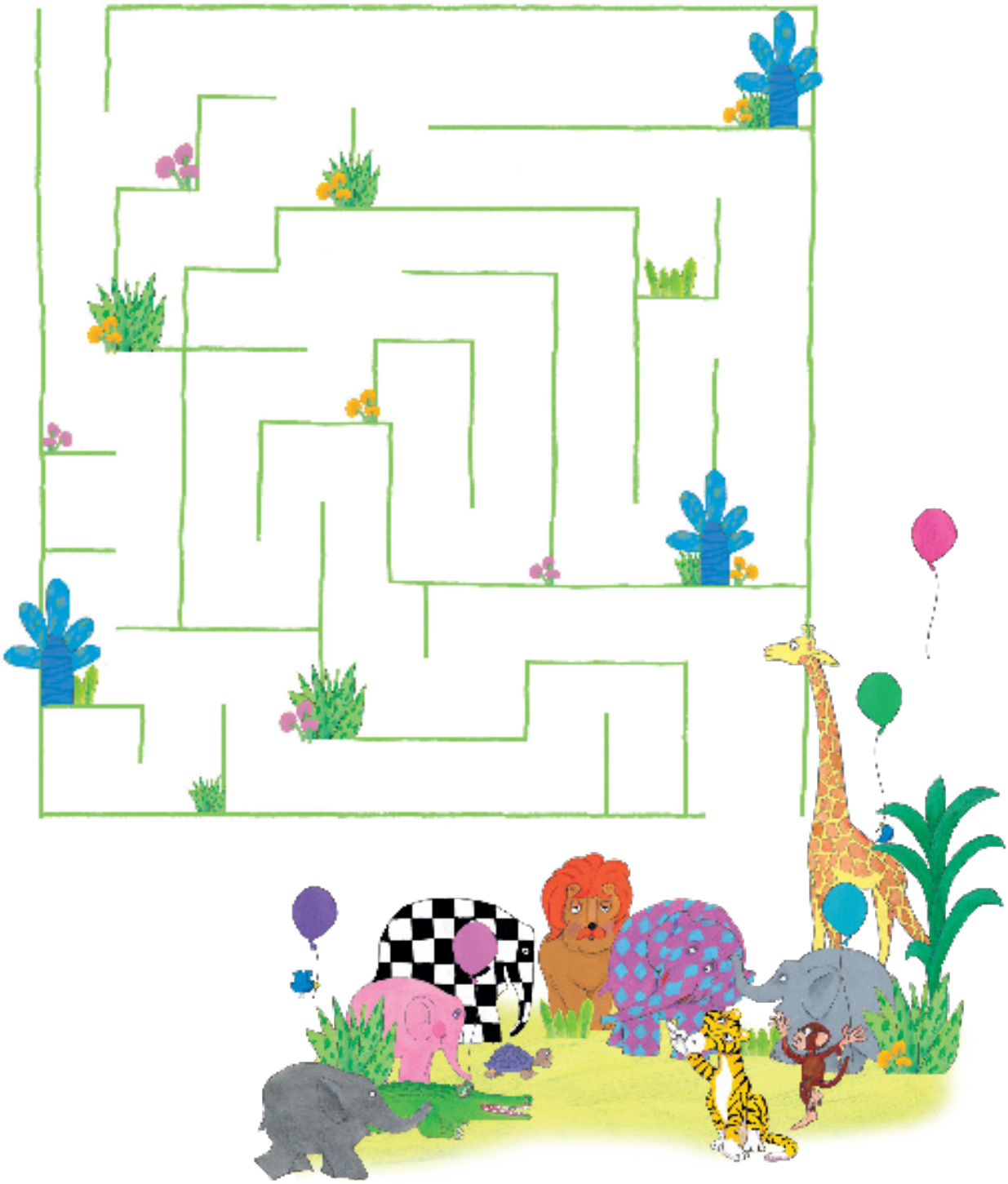

D'après l'univers de David McKee

Tous droits réservés © *l'école des loisirs*