Le memory de *La mélodie de la pluie*

Imprime les cartes, découpe-les, et amuse-toi à retrouver les paires !













D'après l'univers de Kazuyo Toda et Chiaki Okada

Tous droits réservés © *l'école des loisirs*

Le memory de *La mélodie de la pluie*





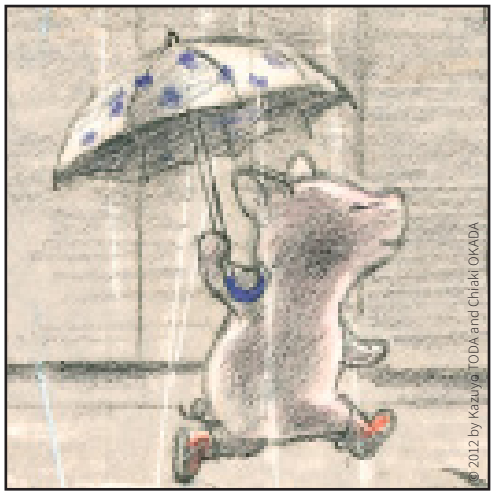

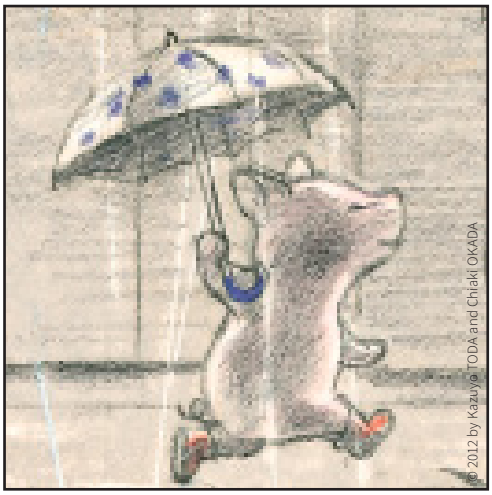



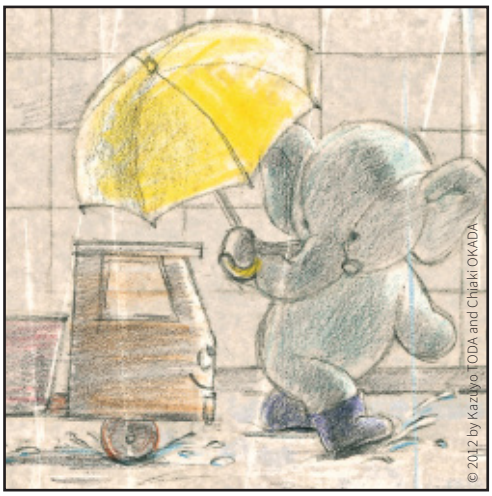

D'après l'univers de Kazuyo Toda et Chiaki Okada

Tous droits réservés © *l'école des loisirs*

Le memory de *La mélodie de la pluie*













D'après l'univers de Kazuyo Toda et Chiaki Okada

Tous droits réservés © *l'école des loisirs*

Le memory de *La mélodie de la pluie*













D'après l'univers de Kazuyo Toda et Chiaki Okada

Tous droits réservés © *l'école des loisirs*